

2026.6.3 版

参加者・関係者向け案内

JAAF

第110回

日本陸上競技選手権大会

JAAF Athletics Championships

兼 愛知・名古屋 2026 アジア競技大会 日本代表選手選考競技会

ナンバーワンだけが、
見られる景色がある。

800m
久保 涼

やり投
嶋山 雄太

会場図<広域>

ナンバーワンだけが、
見られる景色がある。

各所利用時間

受付は混雑回避のため、チーム代表者による受付にご協力をお願いします。

	選手受付	競技場開門	北陸(補助競技場)	選手控エリア
6月11日(木)	11:00~17:00		12:00~17:00	
6月12日(金)	10:00~21:00	12:30	10:00~20:30	10:00~
6月13日(土)	8:00~19:00	10:30	8:00~18:30	8:00~
6月14日(日)	10:30~19:00	13:00	10:30~18:30	10:30~

※OP種目受付は日曜のみ/選手控エリアはメダリストセレモニー終了時まで

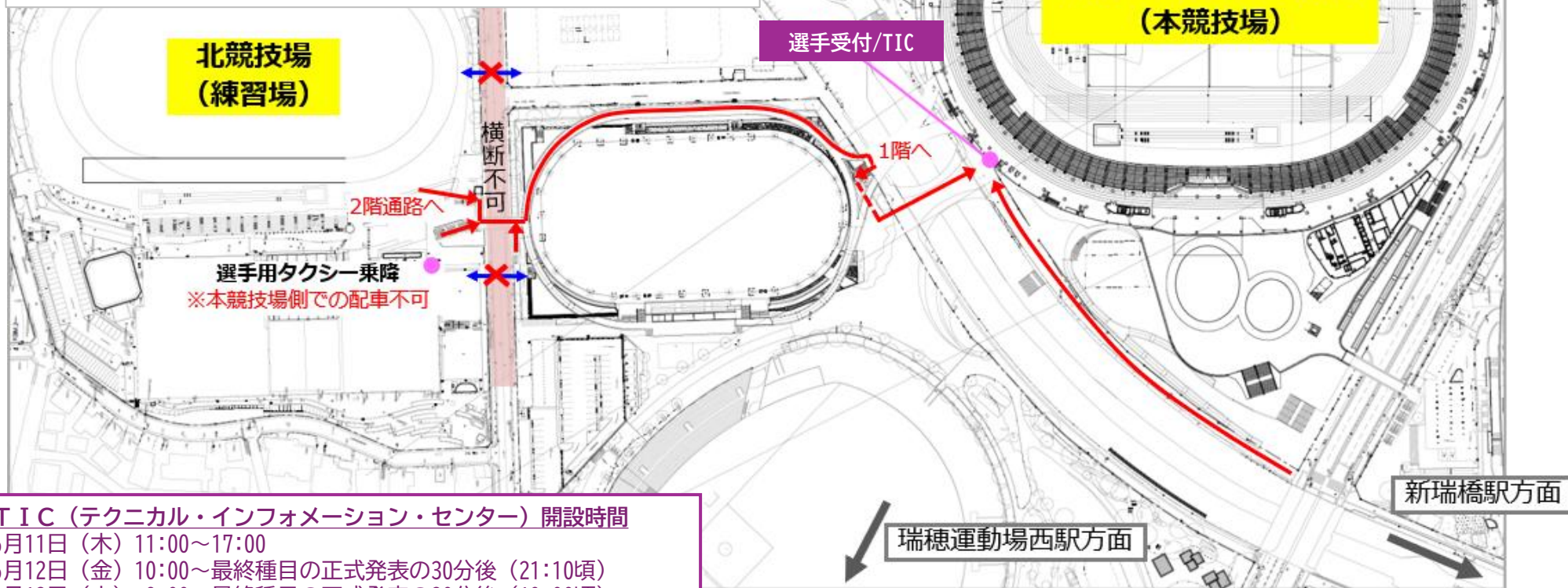

**北競技場
(練習場)**

選手受付/TIC

**パロマソチスタジアム
(本競技場)**

選手用タクシー乗降
※本競技場側での配車不可

TIC (テクニカル・インフォメーション・センター) 開設時間

6月11日(木) 11:00~17:00
 6月12日(金) 10:00~最終種目の正式発表の30分後(21:10頃)
 6月13日(土) 8:00~最終種目の正式発表の30分後(19:00頃)
 6月14日(日) 10:30~最終種目の正式発表の30分後(19:00頃)

会場図<1F>

ナンバーワンだけが、
見られる景色がある。

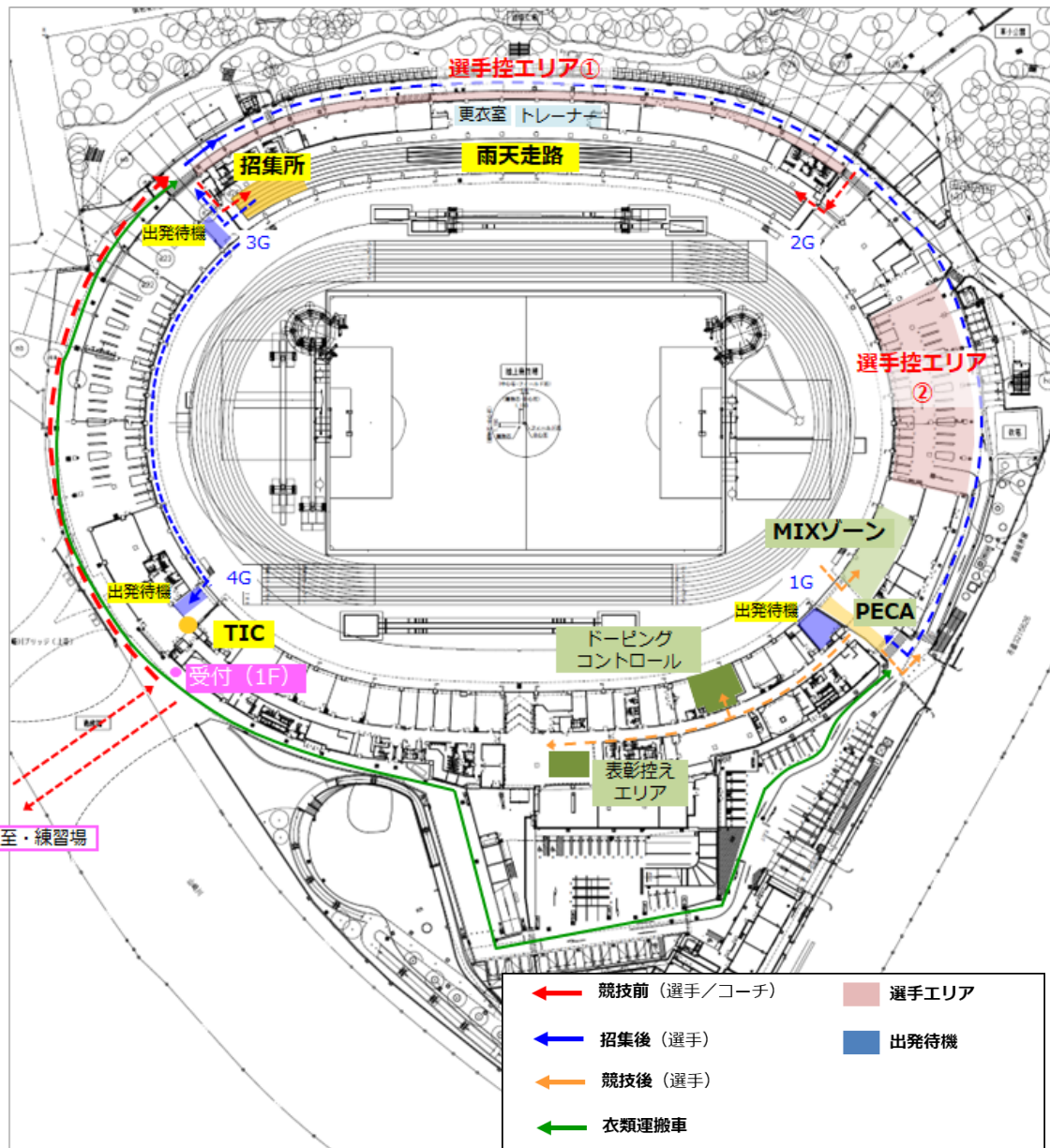

雨天走路

スペースが限られますので、譲り合ってください。
場所取りはできません。

PECA

競技終了後は、ミックスゾーンで取材を受けた後、
PECAで荷物を受け取り解散となります。

ドーピング検査対象、メダルセレモニー参加選手は、
指定の場所へご案内いたします。

禁止事項

雨天走路は場所取り禁止です。譲り合って、安全にご利用ください。
また、車道の場所取り、ジョギングは、危険です。
決められた練習時間・場所でW-upをお願いします。

会場図<IF>

ナンバーワンだけが、
見られる景色がある。

12日(金)10:00前に設置されている荷物や、場所取りのテープなどは主催者側にて撤去いたします。各日朝の場所取りはTIC付近へお並びください。スタッフの誘導により順番に入場いただきます。安全な入場にご協力をお願いします。

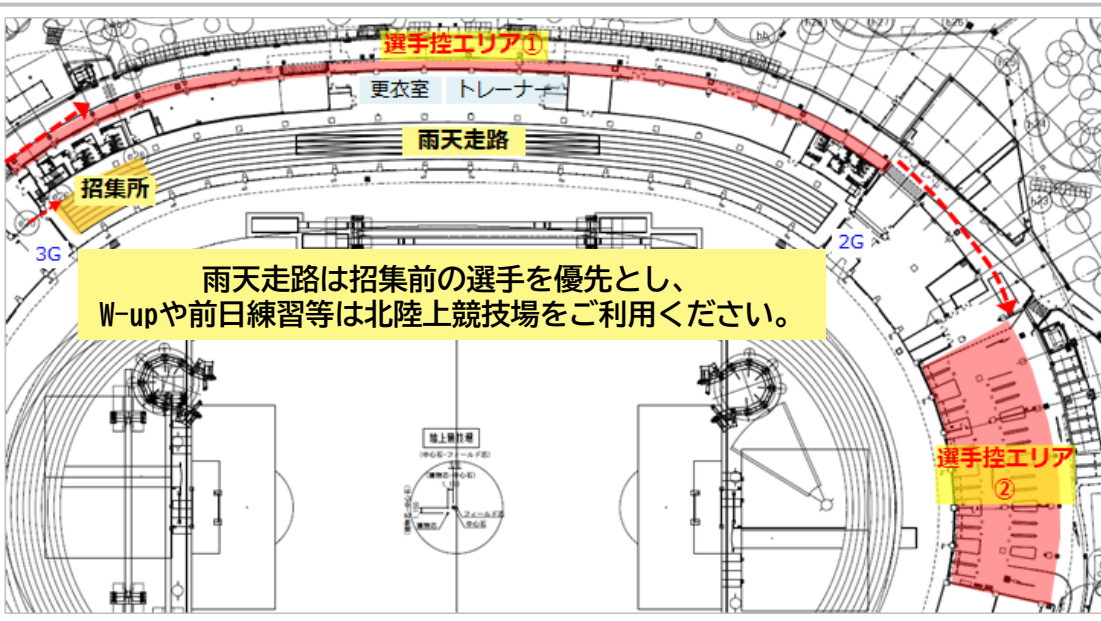

選手控エリアについて

IFバックスタンド下通路(①)および南側駐車場(②)に、選手控エリアを設けます。

一般来場者導線とは異なり、選手・コーチADが必要です。

【利用可能日時】

6/12(金) 10:00-21:00

13(土) 8:00-20:00

14(日) 10:30-20:00

選手控エリア①

利用時間以外は一般車が通行する為、各日荷物は持ち帰りをお願いします!!

選手控エリア②

期間中、選手控エリア②のみ荷物を置いておけますが、主催者側での管理・監察は行ないません。
また、動線の妨げ・設置不可の場所にある荷物は主催者側で移動することがあります。

※赤スペース部分の車道場所取りは禁止

雨天走路は招集前の選手を優先とし、
W-upや前日練習等は北陸上競技場をご利用ください。

禁止事項 赤色で示した車両通行走路には、場所取りやシート張りをしないでください!

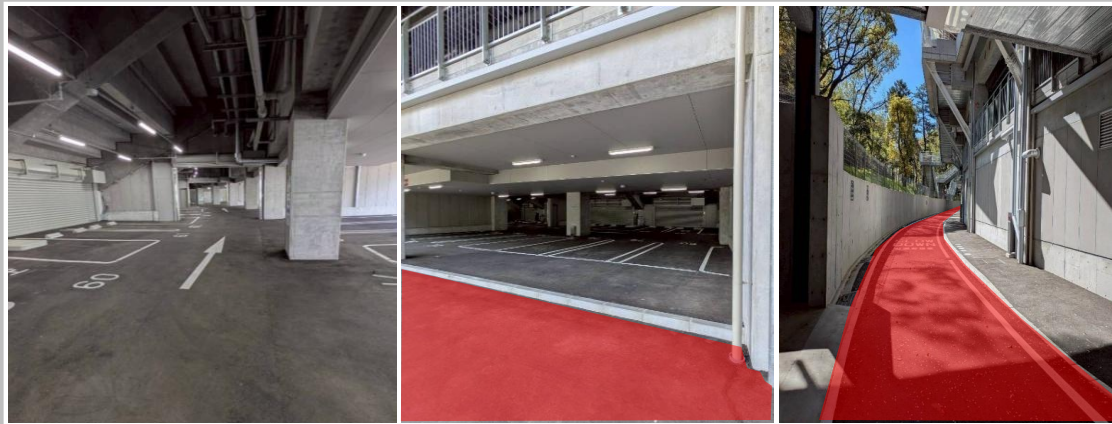

会場図<3F (観客エリア)>

ナンバーワンだけが、
見られる景色がある。

観戦エリアについて

選手AD・コーチADではA席（1層・2層）での観戦が可能です。
メインスタンドでは観戦することはできません。
メインスタンドでの観戦をご希望の方は、
チケットをご購入ください。

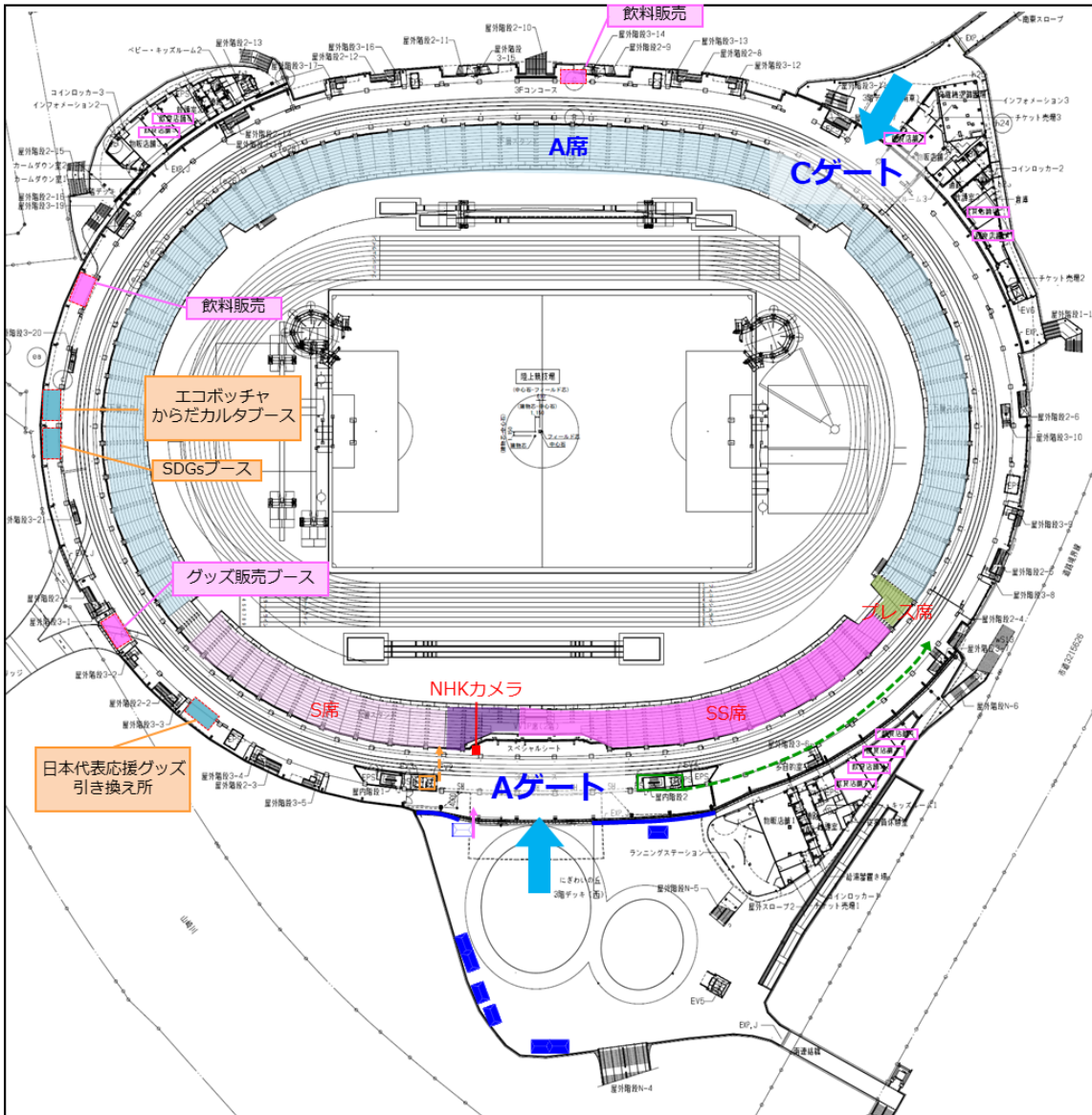

メダリストセレモニー

ナンバーワンだけが、
見られる景色がある。

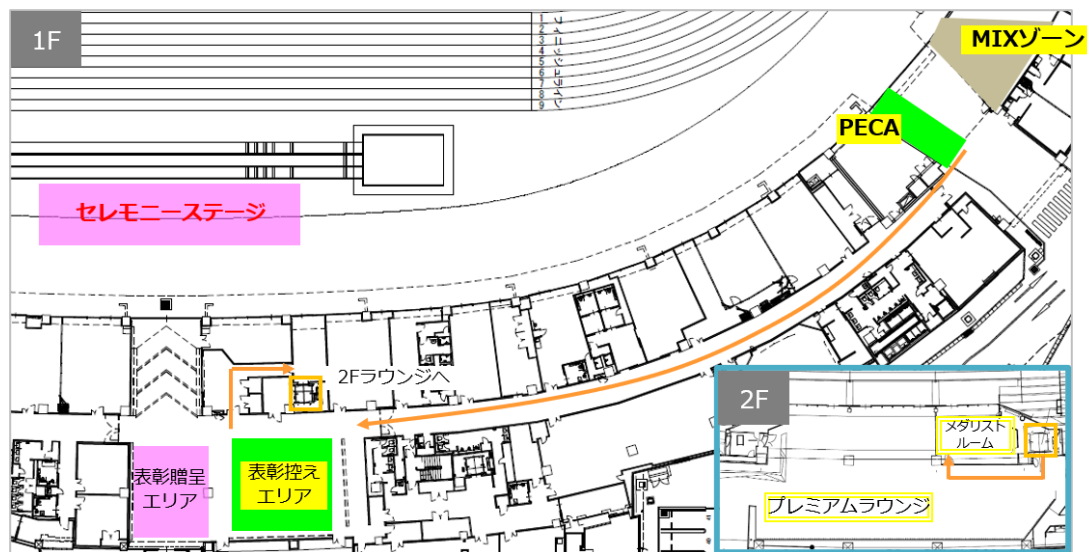

▼2025年の様子

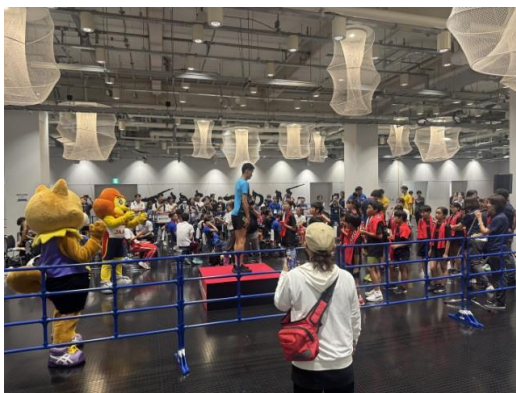

メダル贈呈およびメダリストセレモニーについて

【概要】

メダリストセレモニーは、各日のメダリストが一斉に登場し、メダリスト全員での集合写真の撮影や、活躍した選手へのヒーローインタビューを行います。セレモニー前には、プレゼンターキッズからメダル授与を行ない、セレモニー終了後は、ファンの皆様とのハイタッチ、グッズ投げ込みなどを実施いたします。

【対象選手】

各種目の1位～3位の選手

最終日は、最優秀選手（男女各1名）

【実施時刻】

6月12日（金）：20時50分頃～21時00分頃まで

6月13日（土）：18時50分頃～19時00分頃まで

6月14日（日）：18時50分頃～19時00分頃まで

※競技進行状況などにより、時間が遅れる可能性があります。

※種目別の表彰式は行いません。

【実施場所】

ホームストレート中央付近

メダリストルーム

メダリストの皆様には競技終了後にメダリストADカードをお渡しし、表彰控えエリアおよび、お飲み物・軽食も楽しめるラウンジへご案内します。なお、ラウンジはホスピタリティチケットの購入者（一般来場者）も利用いたしますが、メダリスト専用室のご用意がございます。
※メダリストADカードは1選手につき2枚（選手ご本人と同伴者分）

前日 6月11日(木) 13:00~14:00 競技場視察について

ナンバーワンだけが、
見られる景色がある。

メインスタジアムにおける、選手コーチ向けの競技場視察を設定します。ご希望の方は、ご参加ください。

◆日時

6月11日(木) 13:00~14:00 ※時間内の入退場は自由

◆入退場

第4ゲート(選手受付・TICのある100mスタート側)から入退場をお願いします。

選手ADまたはコーチADの着用が必要となります。

◆注意事項

- ・あくまでも視察としての開放となります。練習はできません。(スパイク禁止、ダッシュ・ジョギング禁止、投げや跳躍は禁止)
- ・諸室内(御手洗を含む)および雨天練習場や選手控えエリアの立ち入りは禁止いたします。
- ・前日は交通規制を行っておりませんので、十分ご注意ください。
- ・同時刻に計測機器確認や、会場設営を行っています。まわりのスタッフや設営物には、十分ご注意ください。
- ・レールカメラはまたがないてください。横断禁止です。
- ・視察時に、スタッフによる説明や同行はありません。ご質問や要望のある方は、TICへお願いいたします。
- ・写真撮影は可能です。SNSなどに投稿する際には、「#日本選手権」「#ナンバーワンだけが見られる景色がある」をつけて投稿いただけますと幸いです。

<その他前日スケジュール>

- ・11:00~17:00 選手受付@第4ゲート
 - ・12:00~17:00 前日練習@補助競技場(北陸上競技場)
 - ・14:00~17:00 前日記者会見@記者会見場 ※対象選手のみ
 - ・15:00~16:00 スタート練習@補助競技場
- ※メイン競技場での練習はありません。
(メイン競技場雨天走路は、雨天の場合に開放します)
- ※メイン競技場内の選手控えエリアには、前日は立ち入りできません。
大会期間中3日間のみ利用可能です。

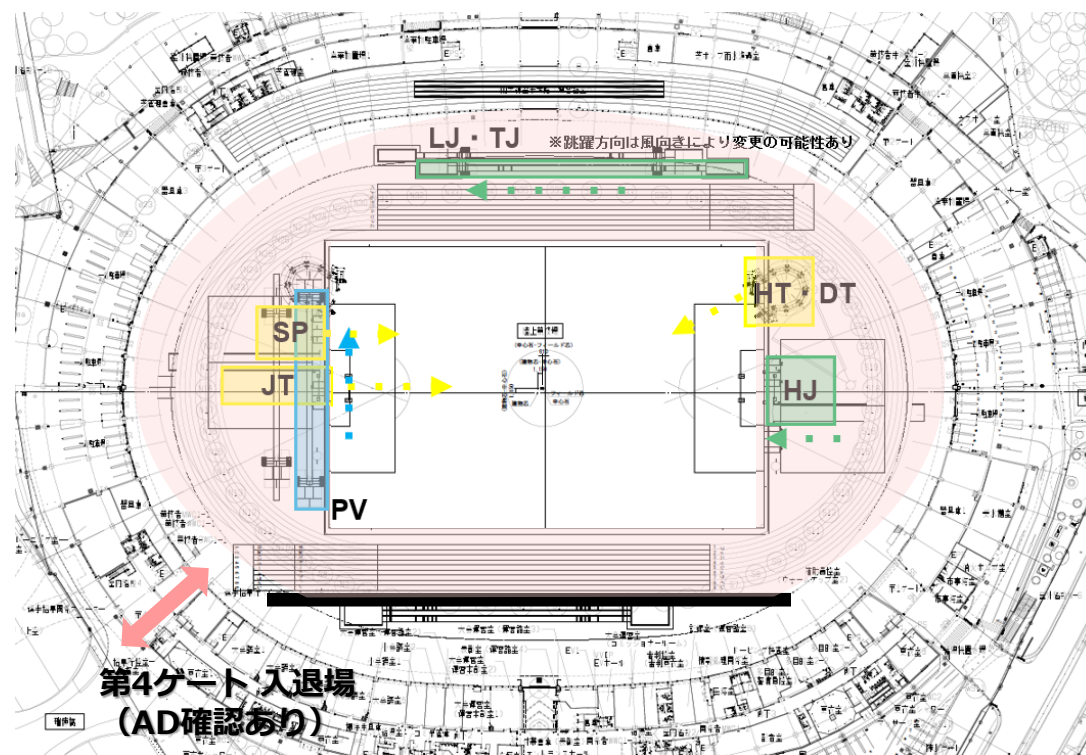

立入可 : ピンクのエリア
トラックおよびAゾーン、Bゾーンなどは、
視察可能です。

立入不可 : 白のエリア
芝生、メインピット、各諸室(御手洗含む)、
雨天走路、選手控などは立ち入りできません。

コーチエリアについて

ナンバーワンだけが、
見られる景色がある。

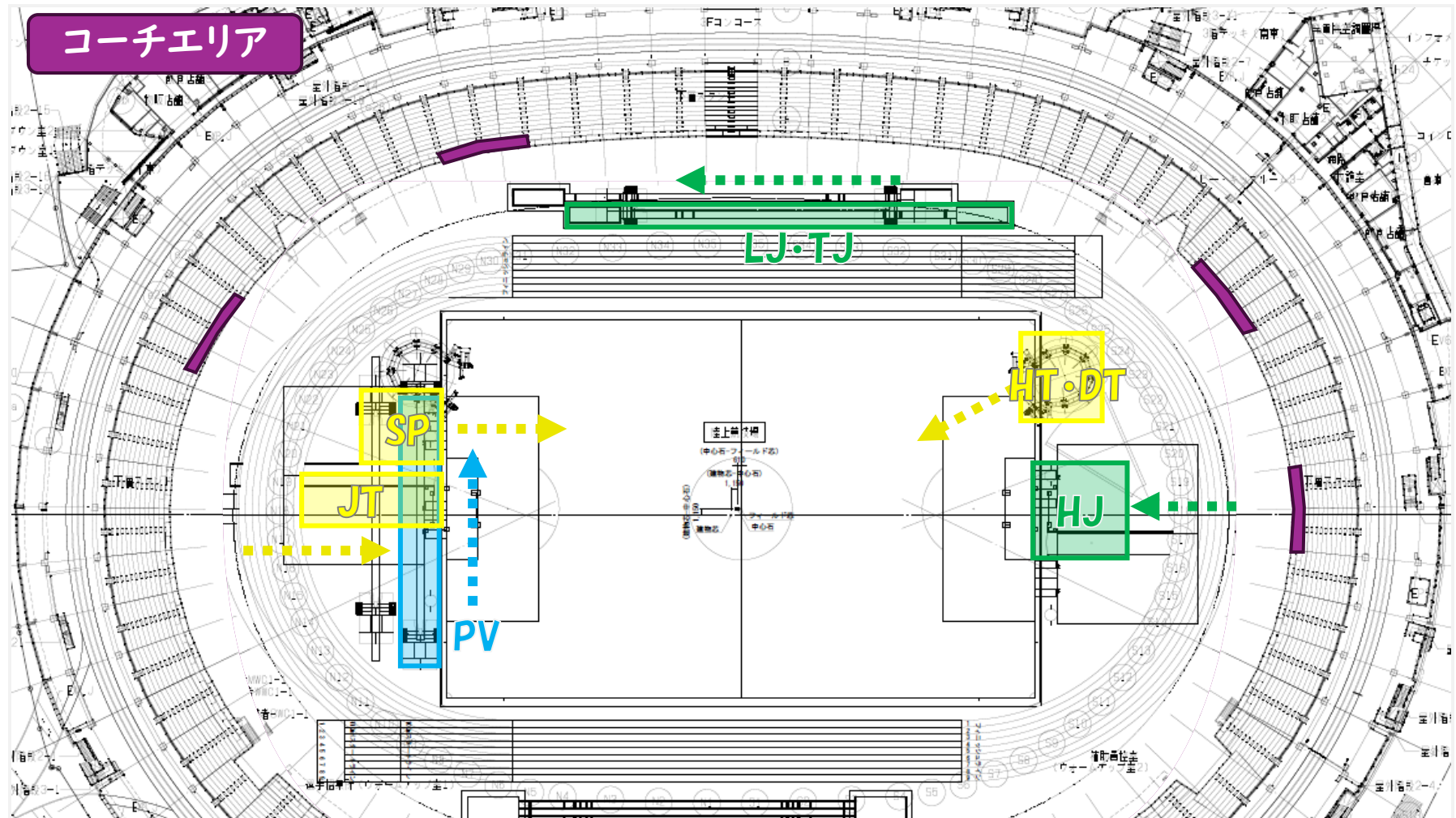

【競技注意事項 7.競技について (2)フィールド競技について ⑥⑦参照】

- ◆フィールド競技が行われる近接のスタンドに「コーチ席」を設ける。コーチングはコーチ席からのみ行うこと。
※雨天走路から競技中の選手とやり取りを行った場合は、イエローカードにて警告の対象となる。
- ◆録画されたものを確認するためのコーチ席からの機器の受け渡しは、コーチ席付近の定められた場所で安全に十分配慮して行うこと。
自撮り棒などを使用した録画媒体の撮影は、危険を伴うので行わないこと。

◆キャンセル申請

・6月5日(金)12:00 までは、キャンセル申請をしてください。 <https://forms.gle/xp1qdokzWU28azgG6>

◆欠場申請

- ・6月5日(金)12:00 以降の欠場は、欠場申請をしてください。 <https://forms.gle/Wo64ikHAMZ4yXGoQ9>
- ・エントリーシステムへログインの上、参加料を支払う必要があるため、注意してください。
- ・欠場理由は、メディア等に公開される場合がございます。
- ・日本選手権は、原則、エントリーした全種目が欠場となります。(欠場届提出時に競技を終えている種目を除く)
- ・1種目のみ欠場し、翌日以降に他の種目に出場する場合は、大会医師による判断が必要です。

◆参加料

- ・エントリーリスト確定版に名前のある全ての選手は、参加料の支払い対象となります。
- ・6月8日(月)~6月17日(水)までに、エントリーシステムにて必ず決済をしてください。
- ・決済が確認できない場合、今後本連盟主催競技会において出場を認めない措置を講じます。

◆スタートリスト(番組編成)について

- ・6月12日(金)の分⇒2日前6月10日(水)12:00 までの欠場届を反映し、番組編成を行ないます。
- ・6月13日(土)の分⇒前日6月12日(金)12:00 までの欠場届を反映し、番組編成を行ないます。
- ・6月14日(日)の分⇒前日6月13日(土)12:00 までの欠場届を反映し、番組編成を行ないます。

◆其他のご案内

- ・競技注意事項・練習会場計画・投てき物一覧については、別途掲載をしております。
参加者、チーム関係者の皆さまは必ずご確認ください。
- ・今大会では日本陸連トレーナーステーションは設置しません。
怪我などの応急処置については、医務室にて行ないます。(コンディショニングは行いません)
チームのトレーナーベッドは、雨天走路、または選手控エリアを活用ください。(雨天走路の占有はお控えください)
- ・特設サイト:チケット情報、記録速報、ライブ配信など大会関連情報を随時更新しています。
<https://www.jaaf.or.jp/jch/110/>
- ・大会ページ:欠場届、広告規程、競技関連情報など、選手向け情報を随時更新しています。
<https://www.jaaf.or.jp/competition/detail/2026/>

◆問い合わせ先

- ・エントリー・大会全般 contact@jaaf.or.jp
- ・団体チケットについて ticket@jaaf.or.jp
- ・取材および撮影について jchpress@jaaf.or.jp